SPORTING GRANERO

SPORTING PROMOTION

44 RUE DE TERRIAL
31150 GAGNAC-SUR-GARONNE

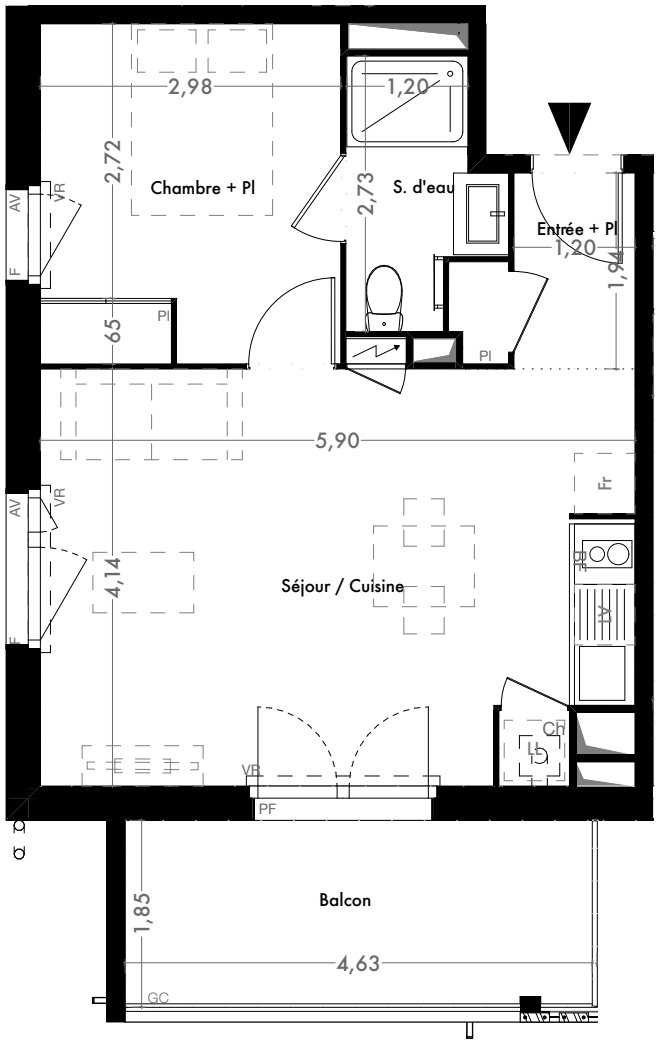

Lot	Bâtiment	Niveau
A105	**A**	**R+1**

Type **T2**

Entrée + Pl	2,95 m²
Séjour / Cuisine	23,84 m²
Chambre + Pl	10,02 m²
S. d'eau	3,47 m²

SURFACE HABITABLE 40,28 m²

Balcon	8,88 m²

Plan de repérage

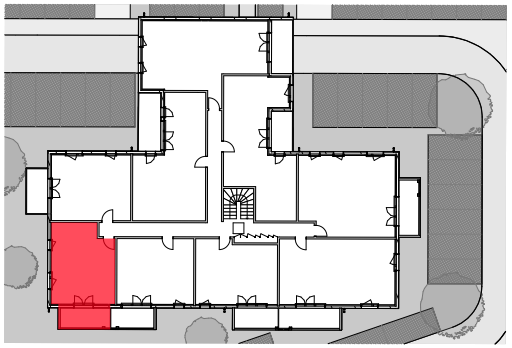

Légende

- Tableau électrique
- Gaines Techniques
- Poteaux ou murs
- Soffite / faux-plafond
- Cloison démontable

Ch. : Chaudière gaz
BF. : Bas four
BT. : Bas tiroir
Pl. : Placard
F : Fenêtre
PF : Porte fenêtre
OB : Oscillo-battant
FT : Fenêtre de toit
VR : Volet roulant

LV : Emplacement Lave vaisselle
LL : Emplacement Lave linge
Fr : Emplacement Réfrigérateur
AV : Allège vitrée
AP : Allège pleine

La société se réserve la possibilité d'apporter des modifications qui seraient dues à des impératifs d'ordre technique et/ou administratif : les côtes, les surfaces, les ouvertures, les sens d'ouverture, ainsi que l'emplacement et l'encombrement des gaines sont mentionnés à titre indicatif. La surface peut varier de 5% en fonction des techniques de construction choisies.

20/10/2025 IND 1